

30 **Neubau 3 MFH "Blume" Gommiswald**

Baufeld **Fassaden Haus A**

Objekt Nr. **8264**
 Plan Nr. **230**
 Planformat **105/45**
 Massstab **1:100**
 Gezeichnet **AP**
 Datum **21.01.2022**

Projektadresse **Ringstrasse 4c + 4d + 4e
8737 Gommiswald**

Grundeigentümer **EPF Universe I AG** **Färberstrasse 7
8832 Wollerau** **Telefon
Telefax
E-Mail**

Wollerau, den

Architekt **3° Architekten AG** **Hof 8
8737 Gommiswald** **Telefon
Telefax
E-Mail** **044 217 45 00
044 217 45 01
info@3grad.ag**

Gommiswald, den

Revisionsindex

Index / Datum	Beschrieb	Gezeichnet

Legenden

 	bestehend		
 	neu		
 	Abbruch		
 			

± 0.00 = FB, EG MFH A & C
 ± 0.00 = 597.60 m.ü.M.
 NP MFH A = 597.42 m.ü.M.
 NP MFH B = 595.37 m.ü.M.
 NP MFH C = 596.55 m.ü.M.

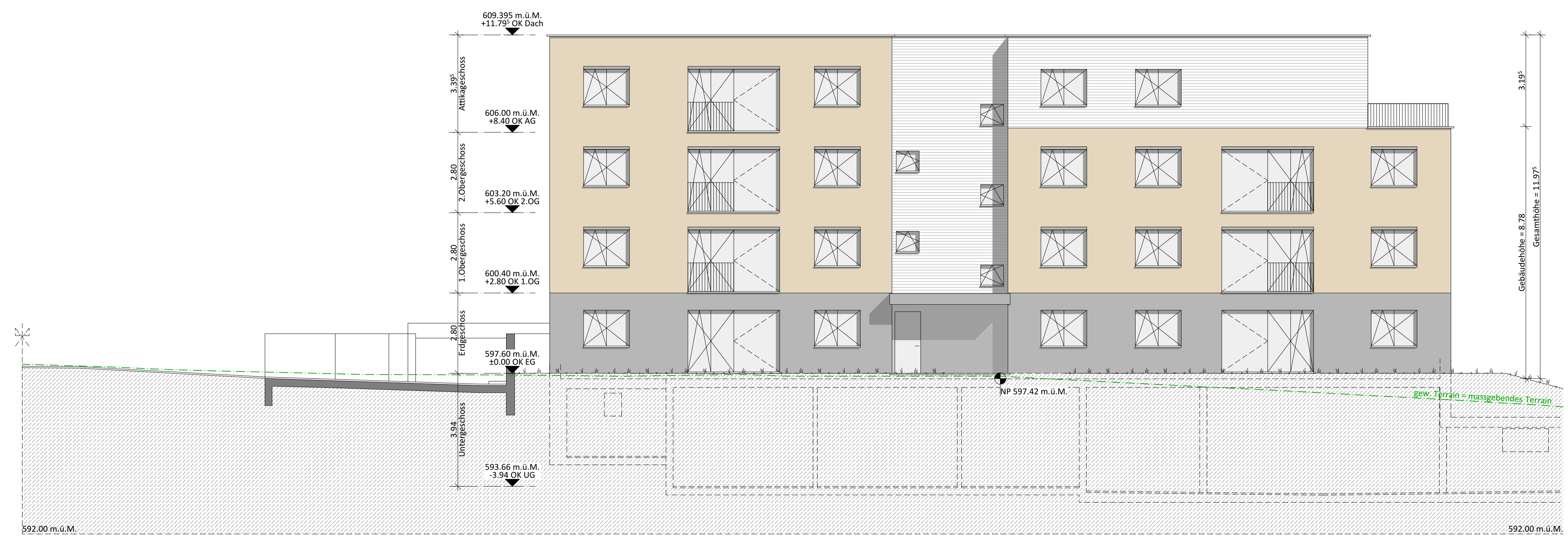

Nordfassade

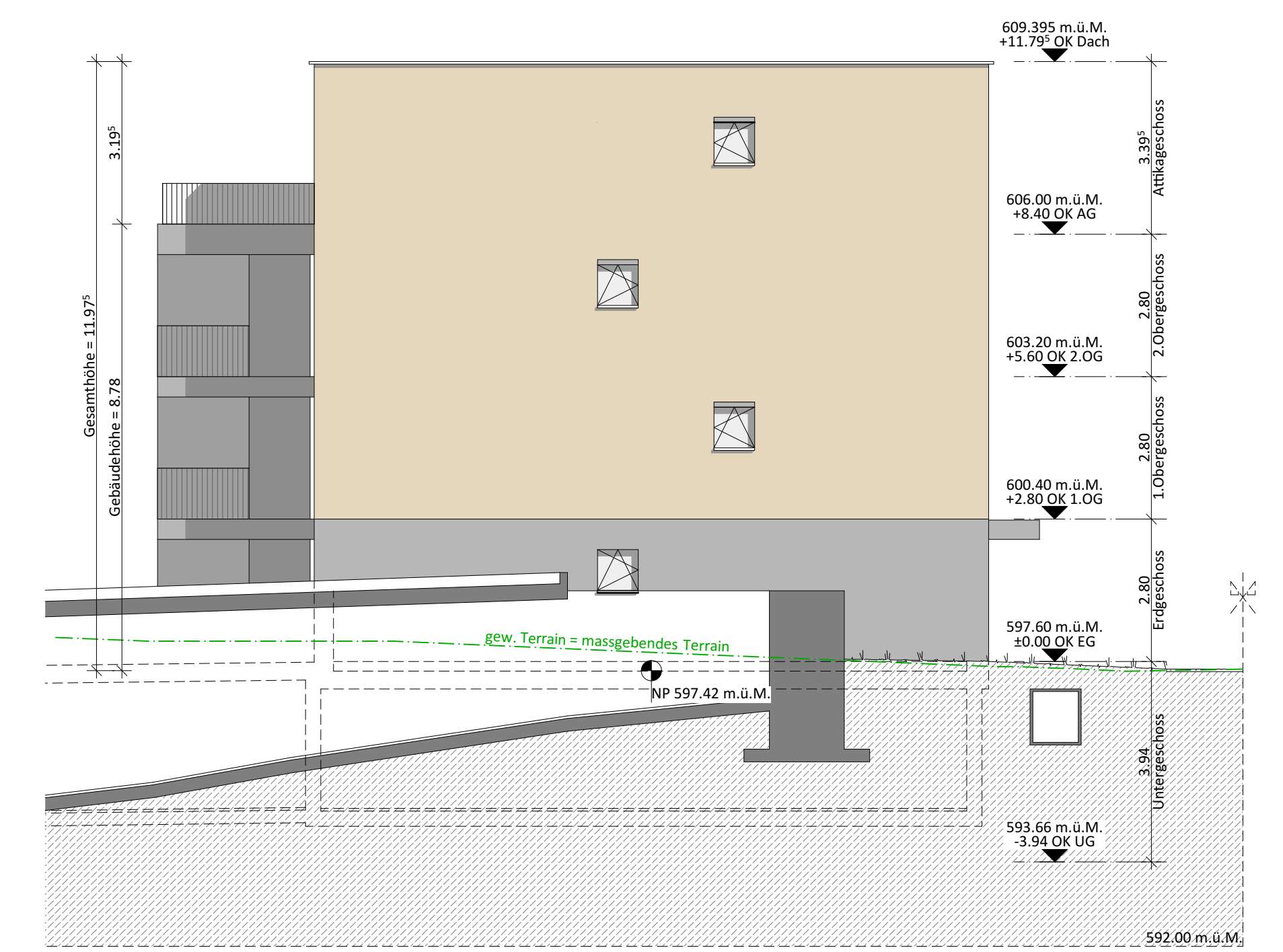

Ostfassade

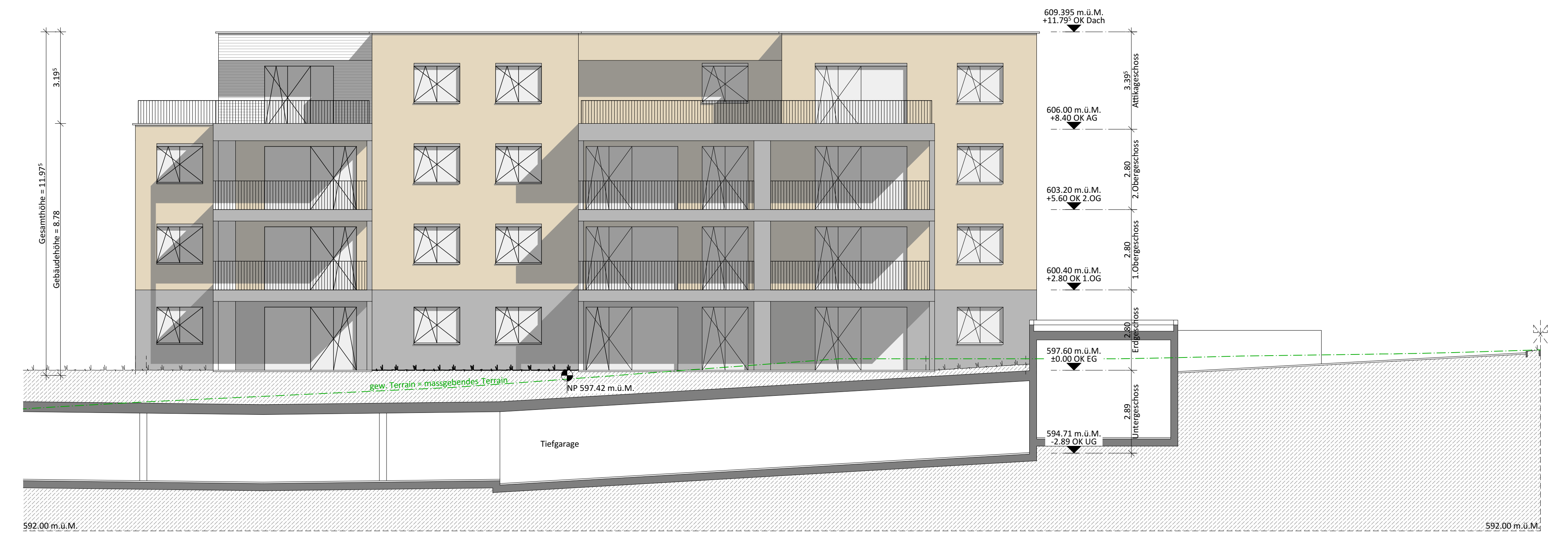

Südfassade

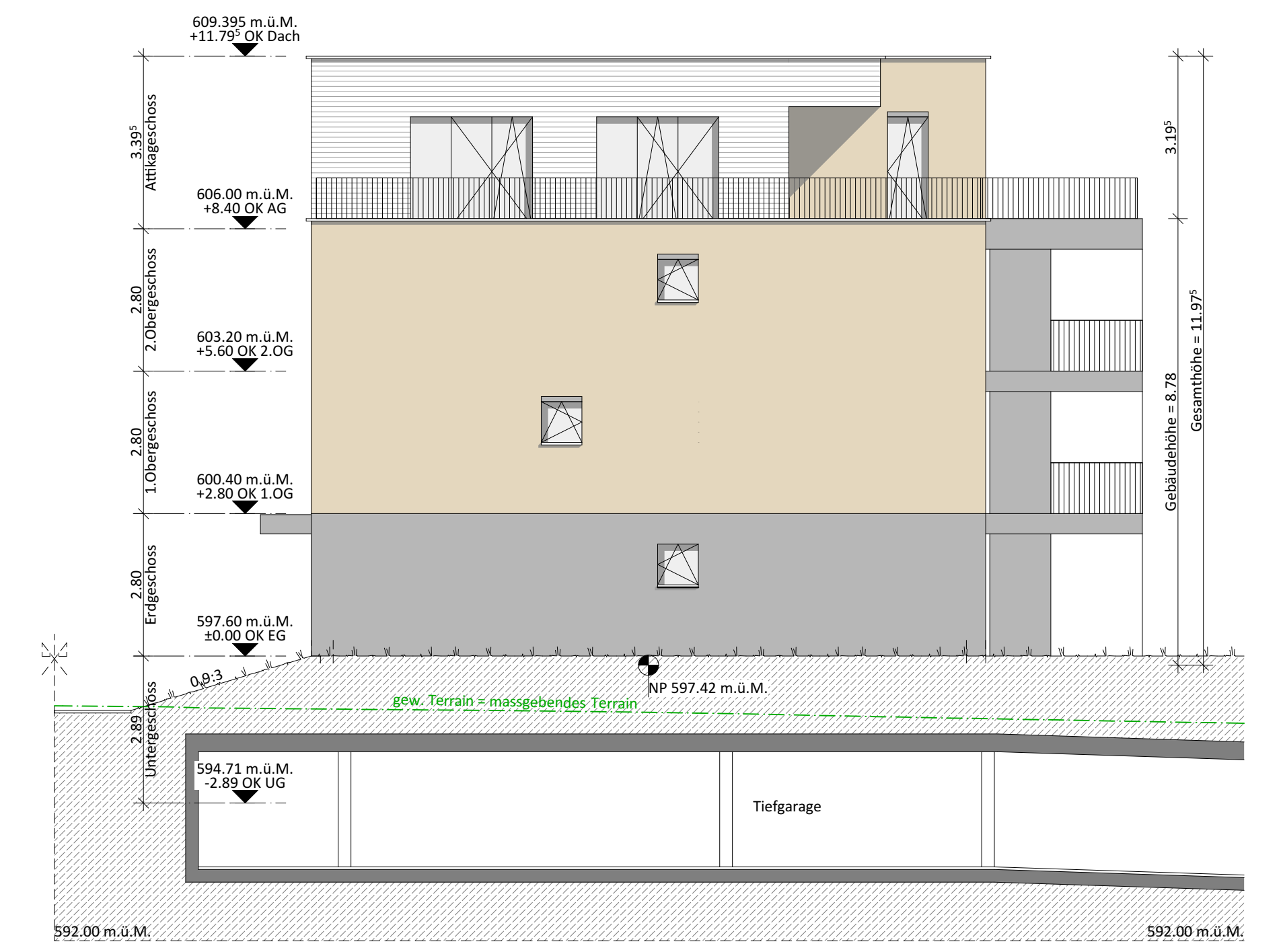

Westfassade